

**SITUATION ÉPIDÉMIOLOGIQUE DE LA COVID-19 AU 3 AVRIL 2022, HAÏTI**

**INDICATEURS**

<b>190,542</b> ( 306 nouveaux )	<b>30,576</b> ( 1 nouveau )	<b>834</b> ( 1 nouveau )	<b>5,516</b> (1 nouveau)	<b>29,028</b> (95%)	<b>2.73%</b>	<b>48.7%</b> <b>51.3%</b>
Tests réalisés	Cas confirmés	Décès	Hospitalisés	Récupérés	Létalité	

	<b>Vaccination</b>	<b>163,369</b> 1ère dose	<b>86,091</b> 2ème dose	<b>111,994</b> Vaccination complète
--	--------------------	-----------------------------	----------------------------	--

**Cas confirmés de COVID-19 par Département et Commune du 19/03/2020 au 03/04/2022**

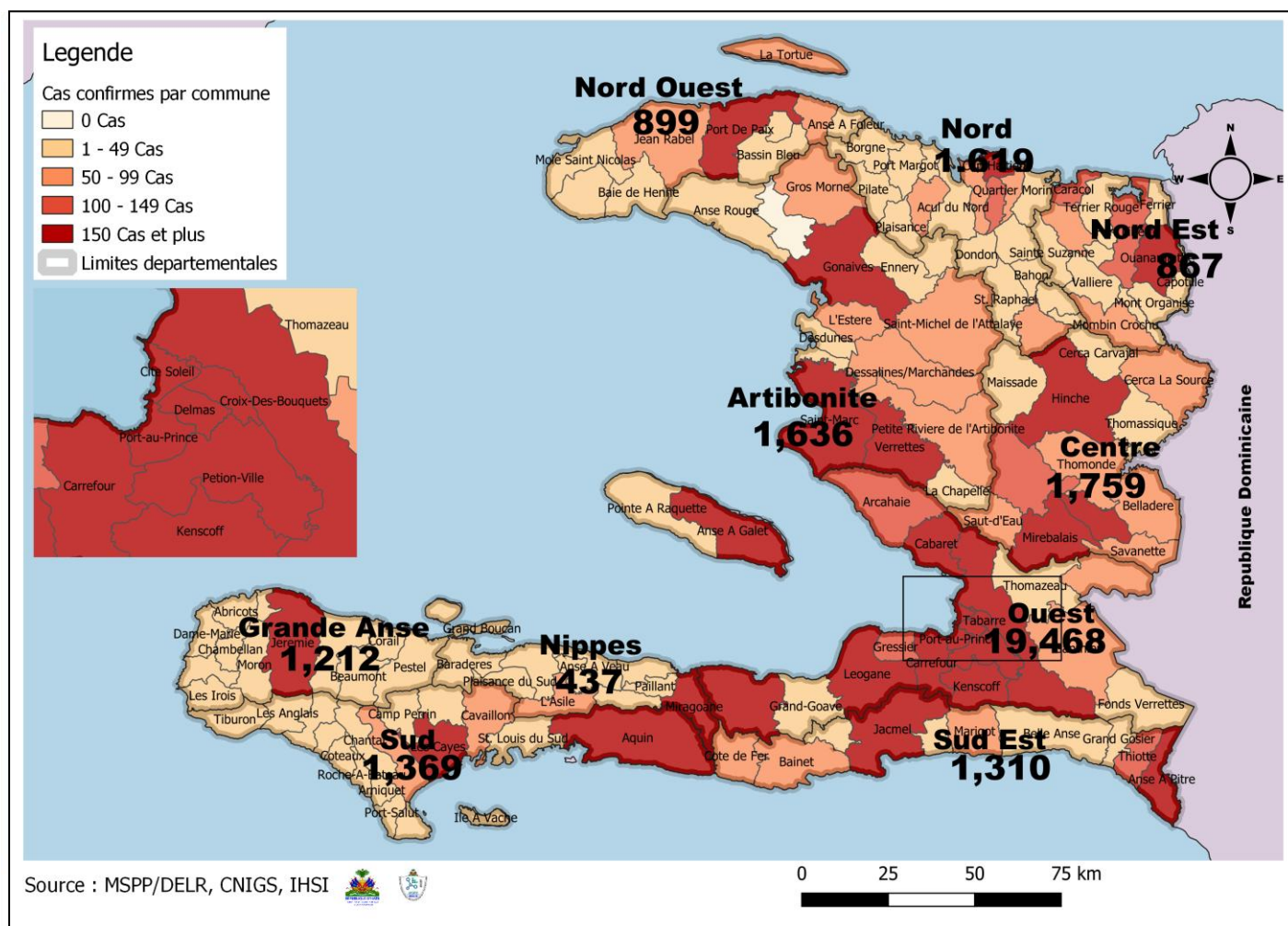

**Tab.1: Cas confirmés et décès de COVID-19 par département du 19 mars 2020 au 3 Avril 2022, Haiti**

Département de provenance	Cas Cumulés.	Nouveaux cas (24h)	Décès Cumulés	Nouveaux décès (24h)	Taux de positivité	Taux de létalité
Ouest	19,468	1	399	1	16.6%	2.05%
Centre	1,759	0	92	0	14.3%	5.23%
Artibonite	1,636	0	81	0	12.2%	4.95%
Nord	1,619	0	88	0	15.2%	5.44%
Sud	1,369	0	58	0	21.1%	4.24%
Sud-Est	1,310	0	24	0	17.8%	1.83%
Grand Anse	1,212	0	20	0	19.6%	1.65%
Nord-Ouest	899	0	27	0	16.3%	3.00%
Nord-Est	867	0	13	0	12.1%	1.50%
Nippes	437	0	32	0	15.5%	7.32%
Grand Total	30,576	1	834	1	16.2%	2.73%

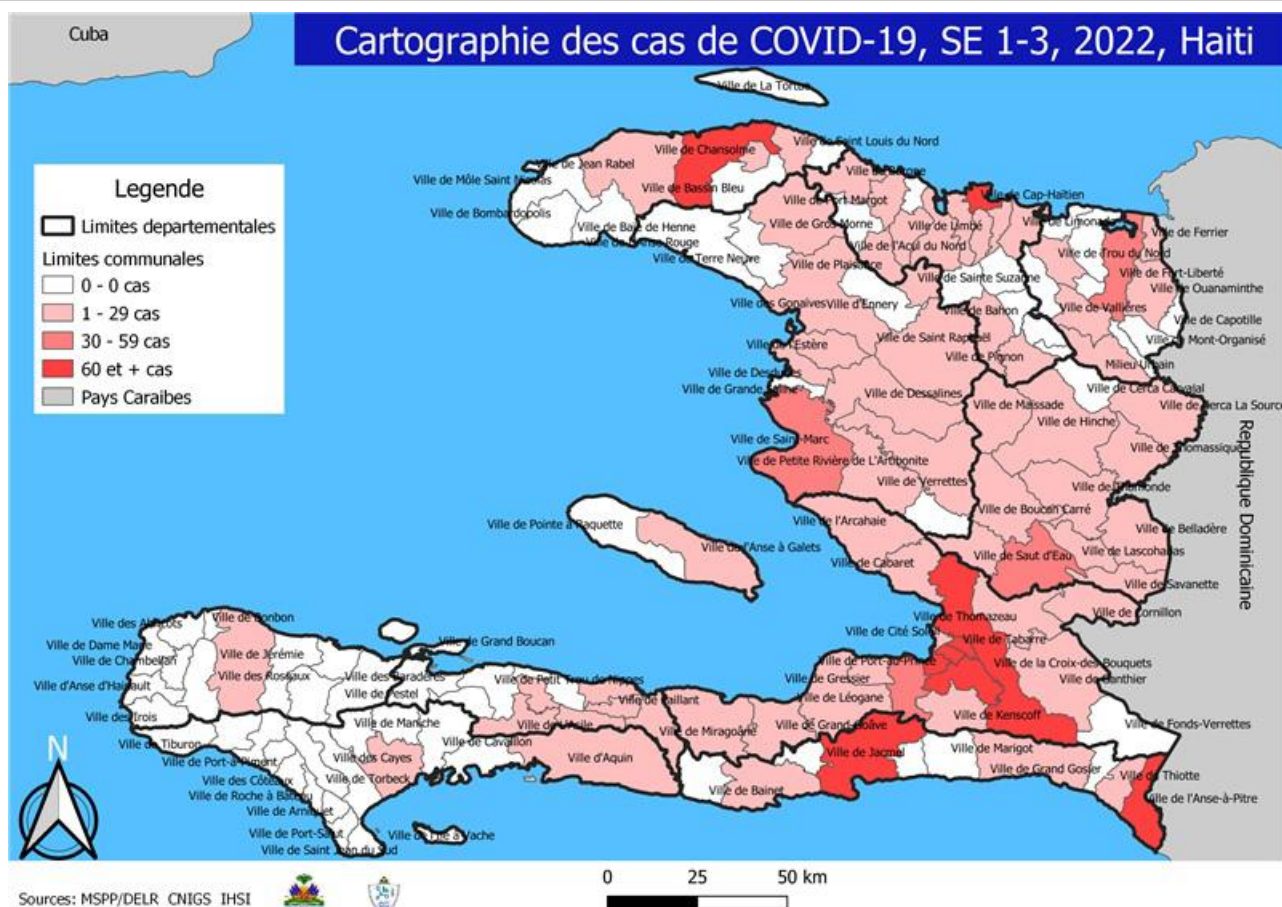

Tab.2: Distribution des cas et décès confirmés de COVID-19 par Commune, Haiti, 2022

		2022						2022				
Département de provenance	Communes	Cas Cumulés.	Nouveaux cas (24h)	Décès Cumulés	Nouveaux décès (24h)	Département de provenance	Communes	Cas Cumulés.	Nouveaux cas (24h)	Décès Cumulés	Nouveaux décès (24h)	
Artibonite	Saint Marc	62	0	3	0	Nord-Est	Ouanaminthe	70	0	1	0	
	Gonaïves	31	0	0	0		Fort Liberté	37	0	0	0	
	Gros Morne	25	0	0	0		Mombin Crochu	13	0	0	0	
	Marchand Dessalines	17	0	0	0		Trou du Nord	10	0	0	0	
	Verrettes	17	0	1	0		Mont Organisé	7	0	0	0	
	Petite Riviere de l'Artibonite	11	0	2	0		Terrier Rouge	5	0	0	0	
	Saint Michel	8	0	0	0		Ferrier	3	0	0	0	
	La Chapelle	5	0	0	0		Caracol	2	0	0	0	
	L'Estère	3	0	0	0		Vallières	1	0	0	0	
	Marmelade	3	0	0	0		Total	148	0	1	0	
	Desdunes	3	0	0	0		Nord-Ouest	Port de Paix	198	0	0	0
	Ennery	1	0	0	0			Saint Louis du Nord	34	0	0	0
	Total	186	0	6	0			Bassin Bleu	10	0	0	0
Centre	Mirebalais	85	0	6	0	Bombardopolis		8	0	0	0	
	Hinche	35	0	0	0	La Tortue		3	0	0	0	
	Lascahobas	23	0	0	0	Jean Rabel		3	0	0	0	
	Cerca la Source	17	0	0	0	Chansolme		3	0	0	0	
	Thomonde	16	0	0	0	Mole st Nicolas		1	0	0	0	
	Belladère	14	0	2	0	Total	260	0	0	0		
	Boucan Carré	11	0	2	0	Ouest	Delmas	742	1	11	1	
	Saut-d'Eau	14	0	5	0		Pétion Ville	624	0	5	0	
	Savanette	6	0	1	0		Port au Prince	407	0	1	0	
	Thomassique	4	0	0	0		Tabarre	288	0	1	0	
	Maissade	4	0	0	0		Croix des Bouquets	242	0	7	0	
	Belladere	1	0	1	0		Carrefour	79	0	3	0	
	Total	230	0	17	0		Cité Soleil	32	0	0	0	
Grand Anse	Jérémie	168	0	0	0		Kenskoff	26	0	0	0	
	Pestel	4	0	0	0		Anse a Galet	30	0	0	0	
	Corail	3	0	0	0		Petit Goave	20	0	0	0	
	Total	175	0	0	0		Léogane	16	0	0	0	
Nippes	Miragoane	9	0	0	0		Cabaret	13	0	1	0	
	Fond des Nègres	5	0	0	0		Grand Goave	10	0	0	0	
	Paillant	2	0	0	0		Arcahaie	8	0	0	0	
	Arnaud	2	0	0	0		Ganthier	9	0	0	0	
	Barradères	1	0	0	0		Gressier	6	0	0	0	
	Petit Trou de Nippes	1	0	1	0		Thomazeau	5	0	0	0	
	Petite Riviere des Nippes	1	0	0	0	Pointe a Raquette	2	0	0	0		
	L'Asile	17	0	1	0	Cornillon	2	0	0	0		
Plaisance du Sud	1	0	0	0	Total	2,561	1	29	1			
Total	39	0	2	0	Sud	Cayes	171	0	1	0		
Nord	Cap Haitien	180	0	1		0	Aquin	11	0	2	0	
	Milot	26	0	0		0	Torbeck	6	0	0	0	
	Plaine du Nord	13	0	0		0	Camp-Perrin	6	0	0	0	
	Quartier Morin	11	0	0		0	Les Anglais	3	0	0	0	
	Borgne	9	0	0		0	Port Salut	4	0	0	0	
	Pignon	8	0	0		0	Saint Louis du Sud	3	0	0	0	
	Limonade	10	0	0		0	Maniche	3	0	0	0	
	Acul du Nord	3	0	0		0	Chardonnières	2	0	0	0	
	Grande Rivière du Nord	2	0	0		0	Saint Jean du Sud	2	0	0	0	
	Plaisance du Nord	2	0	0		0	Cavaillon	2	0	0	0	
	Quatier Morin	1	0	0		0	Ile à Vache	1	0	0	0	
	Saint Raphaël	1	0	0		0	Coteaux	1	0	0	0	
	Port Margot	1	0	0		0	Total	215	0	3	0	
	Limbé	1	0	0	0	Sud-Est	Jacmel	107	0	1	0	
	Pilate	1	0	0	0		Anse à Pitres	136	0	0	0	
	Total	269	0	1	0		Thiotte	7	0	0	0	
	Nord-Est	Ouanaminthe	70	0	1		0	Cote de Fer	6	0	0	0
Fort Liberté		37	0	0	0		Bainet	5	0	1	0	
Mombin Crochu		13	0	0	0		Marigot	3	0	0	0	
Trou du Nord		10	0	0	0		La Vallée de Jacmel	2	0	0	0	
Mont Organisé		7	0	0	0		Belle Anse	1	0	0	0	
Terrier Rouge		5	0	0	0		Cayes-Jacmel	1	0	0	0	
Ferrier		3	0	0	0		Total	268	0	2	0	
Caracol		2	0	0	0							
Vallières		1	0	0	0							
Total		148	0	1	0							

N-B. Les informations contenues dans ce rapport sont actualisées de manière quotidienne. Les données et analyses peuvent être modifiées après la classification finale des cas.

**Tab.3: Distribution des cas et décès confirmés de COVID-19 par Commune, Haiti, 2020-2021**

Département de provenance	Communes	2020		2021		Département de provenance	Communes	2020		2021	
		Cas Cumulés.	Décès Cumulés	Cas Cumulés.	Décès Cumulés			Cas Cumulés.	Décès Cumulés	Cas Cumulés.	Décès Cumulés
Artibonite	Saint Marc	198	18	250	7	Nord-Est	Ouanaminthe	107	2	111	3
	Verrettes	142	6	142	15		Caracol	50	0	56	0
	Gonaives	132	10	236	5		Fort Liberté	44	2	140	1
	Gros Morne	23	1	50	2		Trou du Nord	39	1	40	1
	Petite Riviere de l'Ar..	22	1	30	3		Mombin Crochu	21	0	25	0
	Marchand Dessalines	19	0	60	3		Terrier Rouge	16	0	17	1
	Saint Michel	18	0	29	0		Mont Organisé	11	0	9	0
	L'Estère	13	0	34	0		Perches	6	0	0	0
	Desdunes	7	1	7	0		Ferrier	5	0	1	0
	Marmelade	6	0	6	0		Carice	5	1	2	0
	Ennery	6	1	2	0		Sainte Suzanne	5	0	1	0
	Grande Saline	3	1	3	0		Capotille	4	0	2	0
	La Chapelle	2	0	8	1		Vallières	1	0	1	0
	Anse Rouge	2	0	0	0		Total	314	6	405	6
	Total	593	39	857	36		Nord-Ouest	Port de paix	133	7	265
Centre	Hinche	179	1	132	6	Saint Louis du Nord		28	2	17	0
	Mirebalais	175	4	436	27	Bombardopolis		17	1	7	1
	Lascahobas	34	3	133	5	Jean Rabel		15	0	37	0
	Boucan Carré	34	0	89	6	Mole Saint Nicolas		13	1	12	1
	Belladère	25	2	42	6	La Tortue		8	0	41	0
	Thomonde	16	1	27	1	Bassin Bleu		7	0	24	0
	Savanette	14	0	33	5	Chansolme		4	1	4	0
	Saut-d'Eau	10	0	39	5	Anse-a-Foleur		2	0	3	0
	Cerca la Source	6	2	65	1	Baie de Henne		2	0	0	0
	Maissade	6	0	9	0	Total	229	12	410	15	
Cerca Cavajal	5	0	1	0	Ouest	Delmas	1,665	24	2,689	68	
Thomassique	4	0	15	0		Port au Prince	1,269	22	1,432	29	
Total	508	13	1,021	62		Pétion Ville	1,260	15	2,085	48	
Grand Anse	Jérémie	143	9	726		6	Tabarre	791	7	1,205	36
	Anse d'Hainault	16	1	16		0	Croix des Bouquets	704	8	1,182	39
	Chambellan	7	1	2		0	Carrefour	493	6	462	15
	Dame Marie	3	1	7		0	Petit Goave	157	3	105	4
	Pestel	2	0	16		0	Cité Soleil	106	2	126	4
	Irois	2	0	4		0	Léogane	91	1	139	5
	Moron	1	1	5		0	Cabaret	88	1	54	0
	Bonbon	1	0	5		0	Kenskoff	71	3	89	1
	Roseaux	1	0	27		1	Arcahaie	59	5	74	4
	Corail	0	0	42		0	Gressier	53	2	54	3
	Abricots	0	0	10		0	Anse a Galet	40	2	141	2
	Beaumont	0	0	1		0	Ganthier	36	2	37	1
	Total	176	13	861	7	Grand Goave	17	1	16	2	
	Nippes	Miragoane	68	1	94	8	Cornillon	17	0	33	1
		Fond des Nègres	20	0	25	2	Thomazeau	14	0	22	3
Baradères		13	0	0	0	Fond-Verrettes	10	0	7	0	
Plaisance du Sud		10	1	10	2	Pointe à Raquette	4	0	10	1	
Anse-a-Veau		10	1	7	0	Total	6,945	104	9,962	266	
L'Asile		8	0	74	4	Sud	Cayes	138	4	412	27
Petit Trou de Nippes		7	0	5	4		Aquin	38	0	252	13
Petite Riviere des Ni..		6	0	14	3		Saint Louis du Sud	12	1	17	1
Paillant		4	0	12	1		Les Anglais	10	0	26	0
Arnaud		2	1	3	0		Torbeck	10	1	43	3
Grand Boucan	1	1	0	0	Port-à-Piment		9	0	25	0	
Barradères	0	0	5	1	Port Salut		9	0	16	0	
Total	149	5	249	25	Camp-Perrin		8	0	20	1	
Nord	Cap Haitien	394	22	398	23		Chardonnières	6	0	1	0
	Limbé	56	3	21	0		Tiburon	6	0	4	0
	Milot	28	1	58	11		Coteaux	5	0	7	0
	Pignon	26	2	30	0		Cavaillon	3	0	48	3
	Plaine du Nord	22	3	35	6		Chantal	2	0	11	1
	Plaisance du Nord	22	1	9	0		Ile-a-Vache	2	0	0	0
	Borgne	20	0	2	1		St Jean du Sud	2	0	0	0
	Port Margot	20	0	4	1	Maniche	1	0	4	0	
	Pilate	19	0	1	0	Roche à Bateau	1	0	0	0	
	Grande Rivière du N..	18	1	17	0	Arniquet	0	0	1	0	
	Quartier Morin	15	0	40	6	Saint Jean du Sud	0	0	5	0	
	Limnade	12	0	25	1	Total	262	6	892	49	
	Acul du Nord	12	0	14	0	Sud-Est	Jacmel	204	8	307	9
	Marmelade	0	0	1	0		Bainet	16	0	50	0
	Dondon	6	0	8	3		Cote de Fer	14	1	56	2
Saint Raphael	4	0	0	0	Thiotte		10	0	111	0	
Bahon	3	1	0	0	Anse à Pitres		9	0	171	1	
Ranquitte	0	0	5	0	Marigot		8	0	49	0	
La Victoire	0	0	1	0	La Vallée de Jacmel		7	0	3	0	
Saint Raphaël	0	0	3	0	Belle Anse		4	0	6	0	
Bas-Limbé	0	0	1	1	Cayes-Jacmel		2	0	12	0	
Total	677	34	673	53	Grand Gosier		0	0	3	1	
					Total	274	9	768	13		

*N-B. Les informations contenues dans ce rapport sont actualisées de manière quotidienne. Les données et analyses peuvent être modifiées après la classification finale des cas.*

**Graphique.1 Evolution quotidienne des cas confirmés de COVID-19 au 3 Avril 2022, Haïti**

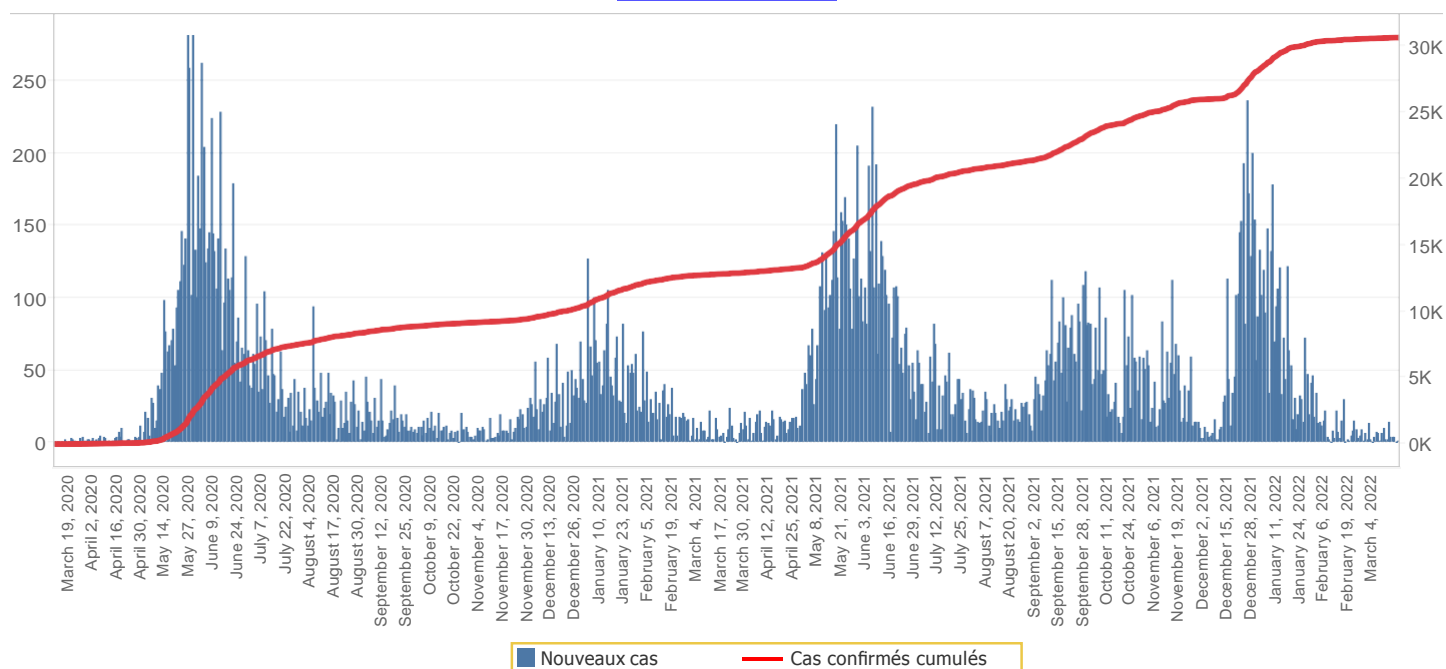

**Tab.4: Distribution des cas et décès de COVID-19 par groupe d'age du 19 mars 2020 au 3 Avril 2022, Haïti**

Age Groupe	Cas Confirmés	Nouveaux cas (24h)	Décès Cumulés	Nouveaux décès (24h)	Taux de létalité
0-9 ans	678	0	15	0	2.21%
10-19 ans	1,340	0	10	0	0.75%
20-29 ans	5,413	0	31	0	0.57%
30-39 ans	7,639	0	56	0	0.73%
40-49 ans	5,342	0	80	0	1.50%
50-59 ans	3,838	0	134	0	3.49%
60-69 ans	3,217	0	187	0	5.81%
70-79 ans	1,996	1	184	1	9.22%
80 ans et +	1,113	0	137	0	12.31%
<b>Grand Total</b>	<b>30,576</b>	<b>1</b>	<b>834</b>	<b>1</b>	<b>2.73%</b>

**Graphique 2: Distribution des cas confirmés par groupe d'age et sexe du 19 mars 2020 au 3 Avril 2022, Haïti**

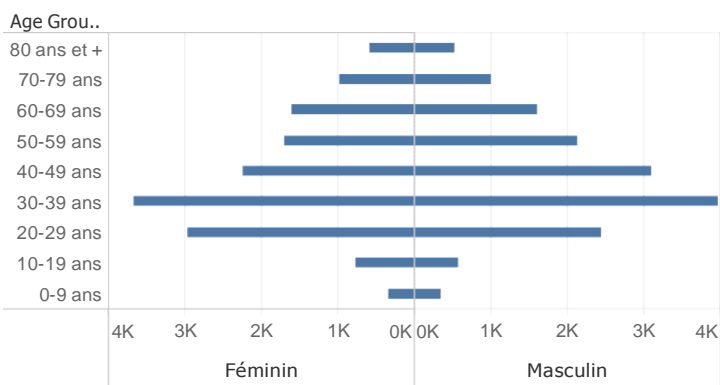

**Graphique 3: Distribution des décès par groupe d'age et sexe du 19 mars 2020 au 3 Avril 2022, Haïti**

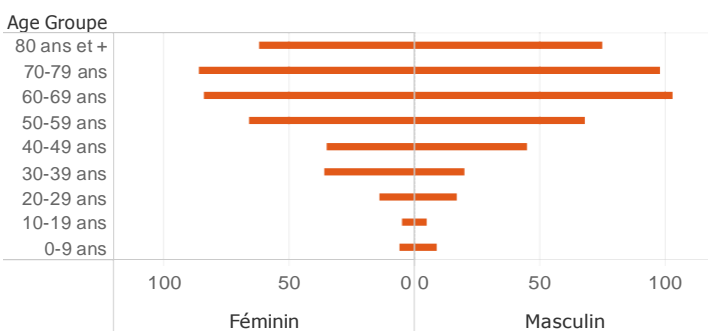

Tab 5: Distribution des cas hospitalisés par Département, 3 Avril 2022, Haiti

Département	Nouveaux cas hospitalisés	Total cas confirmés hospitalisés	Total cas confirmés en Soins Intensifs
Ouest	1	1	6
Artibonite	0	1	0
Centre	0	4	0
Grand Anse	0	0	0
Nippes	0	0	0
Nord	0	1	0
Nord Est	0	0	0
Nord Ouest	0	0	0
Sud	0	0	0
Sud Est	0	0	0
<b>Total</b>	<b>1</b>	<b>7</b>	<b>6</b>

Tab 6.: Nombre de personnes vaccinées, 16/ 07/2021 au 14/01/2022 , Haiti

Département	16/07/2021-6/11/2021			7/11/2021-14/01/2022		3/01/2022-14/01/2022
	Janssen	Moderna		Moderna		Janssen
	Total	1ere dose	2e dose	1ere dose	2e dose	Dose unique
ARTIBONITE	0	12,922	5,007	1,846	2,035	251
CENTRE	0	6,783	2,587	1,876	2,375	341
GRANDE ANSE	0	5,461	2,397	970	2,051	0
NIPPES	0	2,206	687	632	1,031	36
NORD	0	13,246	5,149	3,305	5,656	289
NORD-EST	0	3,083	626	1,170	1,180	254
NORD-OUEST	0	1,876	401	548	454	37
OUEST	341	43,313	23,825	8,077	8,888	2,361
SUD	0	9,966	2,506	3,098	4,824	312
SUD-EST	0	4,031	1,742	1,083	1,767	0
<b>Total</b>	<b>341</b>	<b>102,887</b>	<b>44,927</b>	<b>22,605</b>	<b>30,261</b>	<b>3,881</b>

Tab. 7: Distribution des personnes vaccinées par groupe d'age et sexe, 16/07/2021 - 18/03/2022, Haiti

Indicateurs	Vaccins				
	MODERNA			Janssen	Autre Vaccin
	16 juill au 06 nov 21	07 nov au 28 fev22	A partir du 1er mars		
<b>1ere dose</b>					
Femme < 50 ans		10091	713	9912	2573
Homme < 50 ans		9948	492	9901	2247
Femme >50 ans et +		3245	270	3165	840
Homme > 50 ans et +		3245	206	2925	653
<b>Total</b>	<b>102943</b>	<b>26529</b>	<b>1681</b>	<b>25903</b>	<b>6313</b>
<b>2eme dose</b>					
Femme < 50 ans		12352	296	200	2157
Homme < 50 ans		11630	263	183	1924
Femme >50 ans et +		5253	102	54	815
Homme > 50 ans et +		4837	92	67	789
<b>Total</b>	<b>45077</b>	<b>34072</b>	<b>753</b>	<b>504</b>	<b>5685</b>

Graphique.4: Cas de COVID-19 par Semaine Epidémiologique, Haiti, 2020-2021

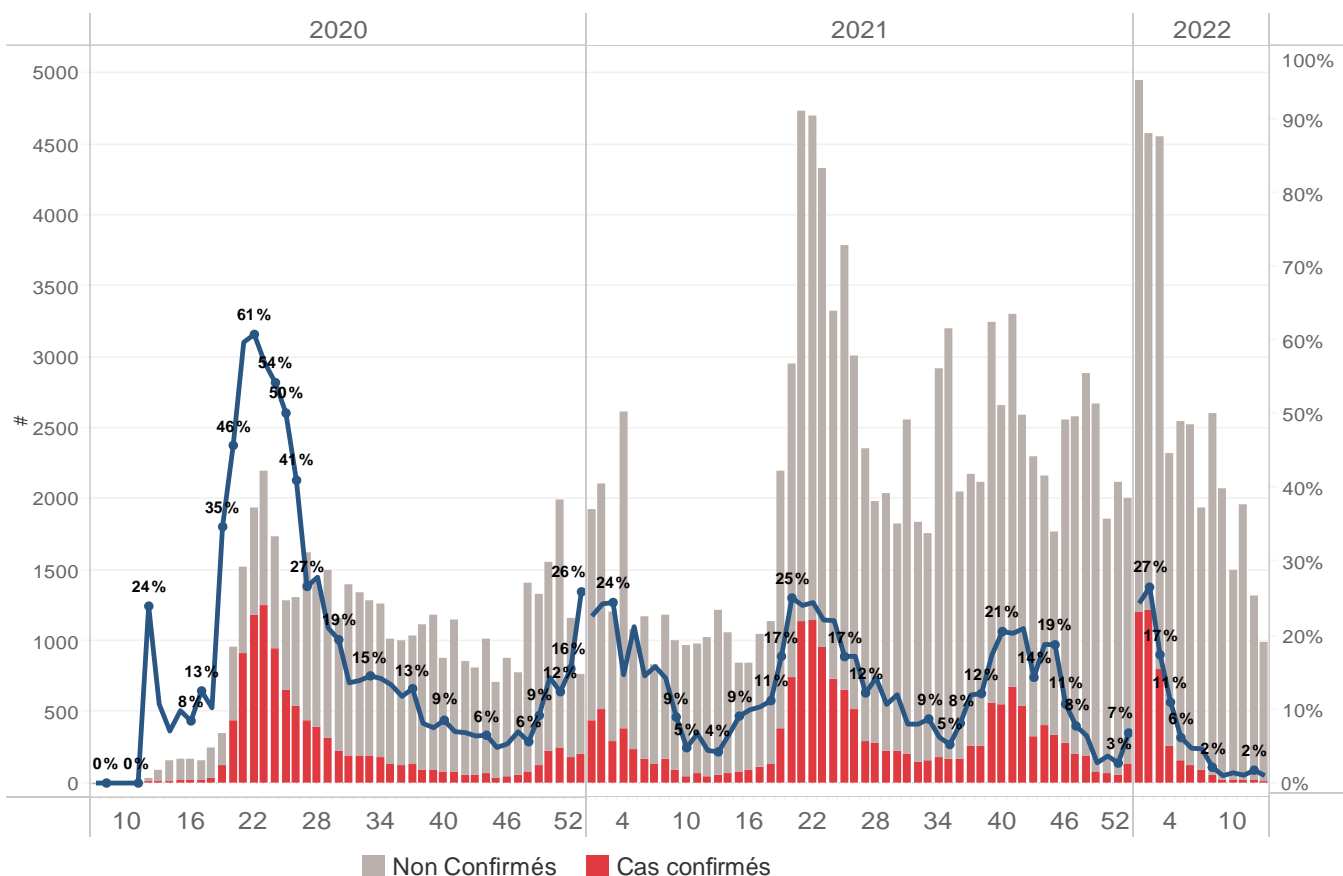

<b>Bilan des activités de la surveillance épidémiologique</b>	
<b>Activités de surveillance</b>	<b>Période</b>
	<b>31 janv 2020 au 3 Avril 2022</b>
Nombre de voyageurs dépistés dans les aéroports ( Toussaint L. et Cap-Haitien)	778,617
Nombre de voyageurs enregistrés après triage dans les Aéroports ( Toussaint L. et Cap-Haitien)	698,695
Nombre de voyageurs enregistrés après triage à la frontière de Malpasse, Ouanaminthe, Anse à Pitre et Belladeres	259,727
Nombre de voyageurs dépistés dans les ports	66,234
Nombre de personnes placées en quarantaine institutionnelle	1,694
Nombre de personnes placées en quarantaine domiciliaire	2,077
Nombre de personnes placées en isolement	714
Nombre d'appels reçus de la population	50,111
<b>Autres Activités</b>	<b>Période</b>
	<b>31 janv 2020 au 3 Avril 2022</b>
Nombre d'alertes recues	101,197
Nombre de tests réalisés	190,236
<b>Total cas positifs de COVID-19</b>	<b>30,576</b>
Nombre de cas positifs de COVID-19 (PCR)	22,952
Nombre de cas positifs de COVID-19 (TDR-ag)	7,624
Nombre de cas récupérés	29,028
Nombre de décès dus à la COVID-19	834
Nombre de cas positif de COVID-19 Hospitalisés	5,516

Source: MSPP/DEL R

Graphique 5: Cas de COVID-19 par Département par SE, 2020-2021, Haiti

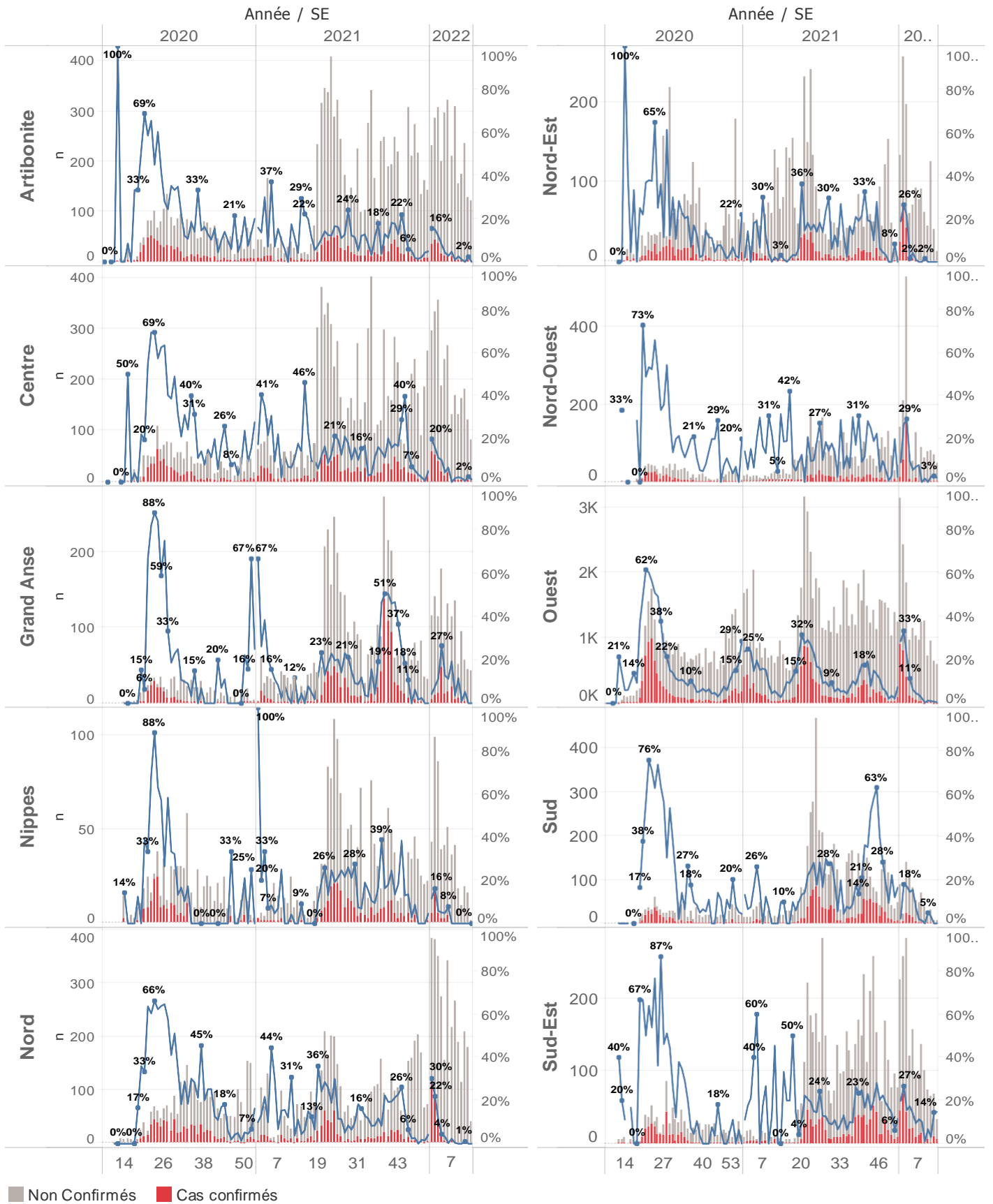

■ Non Confirmés ■ Cas confirmés



### **Cas suspect de COVID-19**

Toute personne répondant aux critères cliniques et/ou épidémiologiques OU laboratoire

#### **A- Critères cliniques**

Toute personne présentant une fièvre supérieure ou égale à 38 degrés Celsius, ou un antécédent récent de fièvre (dans les 14 derniers jours), accompagnée ou pas de toux avec ou sans difficultés respiratoires, de courbatures, de céphalée inexpliquée.

Ou

Toute personne présentant une altération subite du goût (dysgueusie ou agueusie) ou de l'odorat (hyposmie ou anosmie) sans rhinite associée

Ou

Toute personne chez qui un clinicien (Médecin ou Infirmière) suspecte la COVID-19.

**Chez les enfants :** Tous les signes ci-haut cités et/ou altération de l'état général, diarrhée ou fièvre isolée surtout chez l'enfant de moins de 3 mois.

#### **B- Critères épidémiologiques**

Toute personne en provenance d'une zone à risque de COVID-19 et/ou ayant un lien avec un cas confirmé

#### **C- Critères de laboratoire**

Toute personne asymptomatique ne répondant pas aux critères épidémiologiques avec un test de diagnostic rapide de détection des antigènes (TRA) du SARS-CoV-2 positif

### **Cas confirmé de COVID-19**

Toute personne avec un Test d'Amplification d'Acide Nucléique (TAAN) **positif** (Rt-PCR)

Ou

Toute personne symptomatique avec un test de diagnostic rapide de détection des antigènes (TDR-Ag) du SARS-CoV-2 positif

Ou

Toute personne asymptomatique répondant aux critères épidémiologiques avec un test de diagnostic rapide de détection des antigènes (TDR-Ag/TRA) du SARS-CoV-2 positif

**N-B : Seuls les Tests de Diagnostics Rapides Antigéniques validés par l'OMS et autorisés par le Laboratoire National de Santé Public (LNSP) sont acceptés dans le cadre de la surveillance et de la prise en charge de la COVID-19**

### **Cas récupéré ou déclaré rétabli de COVID-19**

Un cas de COVID-19 est déclaré « récupéré » ou « rétabli » dans les situations suivantes :

1. Personnes symptomatiques (malades) testées positives : au moins 10 jours depuis la disparition des signes de maladie avec ou sans un nouveau test négatif (reprise du test si possible).
- Ou
2. Personnes asymptomatiques (non malades) testées positives : 10 jours sans apparition de signe de maladie avec ou sans un nouveau test négatif (reprise du test si possible).

### **Décès du à la COVID-19**

Décès survenant chez un cas confirmé (par TAAN ou TDR-ag) ou par confirmation post mortem de COVID-19, sauf s'il existe une autre cause de décès claire qui ne peut pas être liée à la maladie de COVID-19 (par exemple, un traumatisme).